

LÉTAVÉRTES VÁROS SZABÁLYOZÁSI TERVE

- KÜLTERÜLET SZABÁLYOZÁSI TERV -

2022

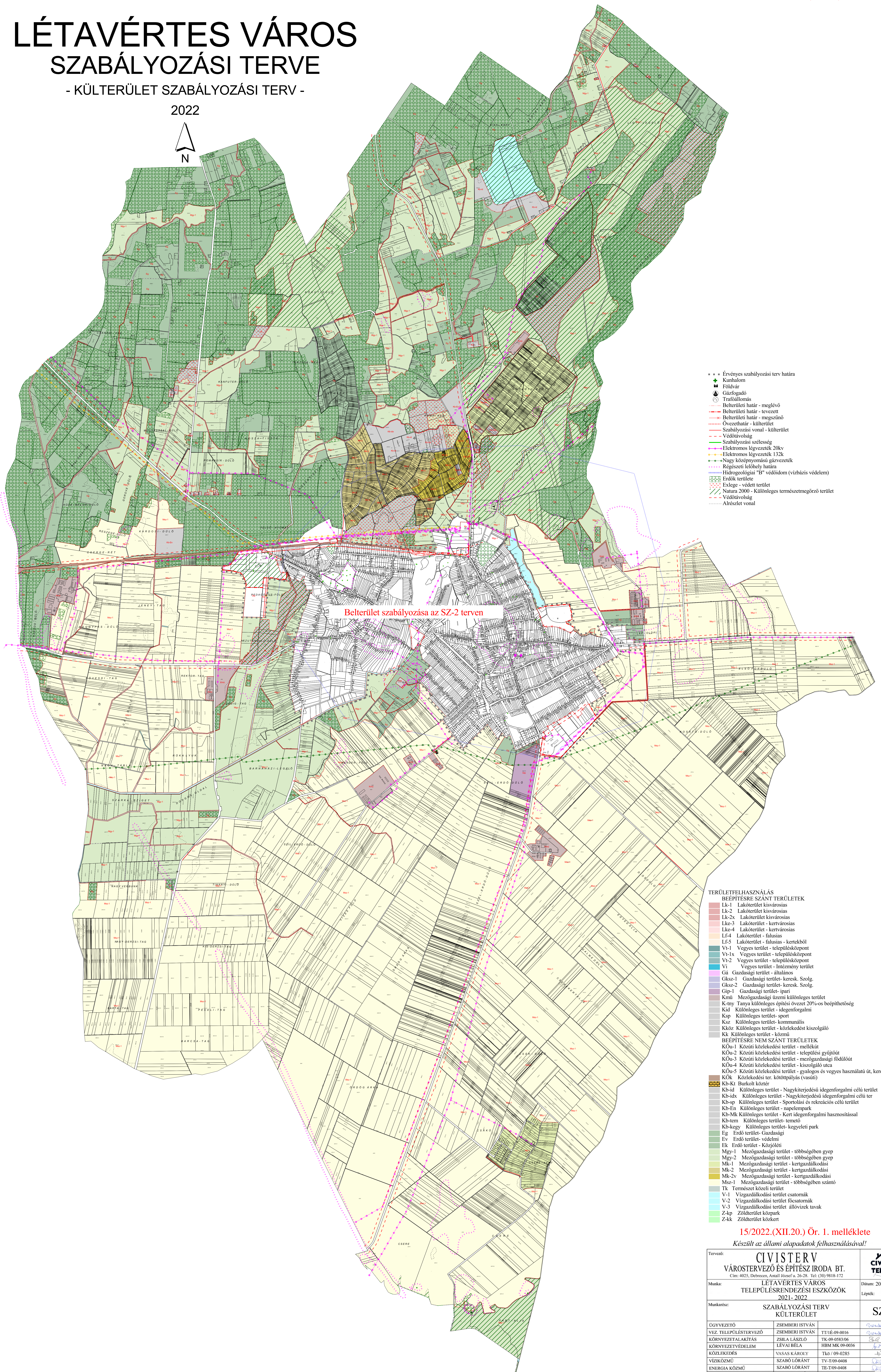

- Érvényes szabályozási terv határa
- Kunhalom
- Földvár
- Gázföldgáz
- Trafóállomás
- Belterületi határ - meglévő
- Belterületi határ - tervezett
- Belterületi határ - megszűnő
- Övezethatár - külterület
- Szabályozási vonal - külterület
- Védőtávolság
- Szabályozási szelvény
- Elektromos légvezeték 20kv
- Elektromos légvezeték 132kV
- Nagy középnyomású gázvezeték
- Régezesi lefolyási határa
- Hidrológiai "B" - védőközmű (vízbizs védelem)
- Erdők területe
- Ex lege - védett terület
- Natura 2000 - Különleges természetgőrző terület
- Védőtávolság
- Alreszlet vonal

Belterület szabályozása az SZ-2 terven

- TERÜLETTELHASZNÁLÁS
BÉEPÍTÉSRE SZÁNT TERÜLETEK**
- Lk-1 Lakóterület kisvárosias
 - Lk-2 Lakóterület kisvárosias
 - Lk-2x Lakóterület kisvárosias
 - Lke-3 Lakóterület - kertvárosias
 - Lk-4 Lakóterület - kertvárosias
 - LF-4 Lakóterület - falusias
 - LF-5 Lakóterület - falusias - kertekből
 - Vt-1 Vegyes terület - településközpont
 - Vt-1x Vegyes terület - településközpont
 - Vt-2 Vegyes terület - településközpont
 - Vt-3 Vegyes terület - intézmény terület
 - Gá Gazdasági terület - általános
 - Gks-1 Gazdasági terület - keresk. Szolg.
 - Gks-2 Gazdasági terület - keresk. Szolg.
 - Gip-1 Gazdasági terület - ipari
 - Kmü Mezőgazdasági üzemi különleges terület
 - K-my Tanya különleges építési övezet 20%-os beépíthetőség
 - Kid Különleges terület - idegenforgalmi
 - Ksp Különleges terület - sport
 - Ksz Különleges terület - kommunális
 - Kköz Különleges terület - közlekedést kiszolgáló
 - Kk Különleges terület - közmű
- BÉEPÍTÉSRE NEM SZÁNT TERÜLETEK**
- KÖu-1 Közmű közlekedési terület - mellékút
 - KÖu-2 Közmű közlekedési terület - települési gyűjtőút
 - KÖu-3 Közmű közlekedési terület - mezőgazdasági földút
 - KÖu-4 Közmű közlekedési terület - kiszolgáló út
 - KÖu-5 Közmű közlekedési terület - gyalogos és vegyes használatú út, kerékpárút
 - Kök Közlekedési ter. kötőpályás (vasút)
 - Kb-Kt Burkolt közter
 - Kb-id Különleges terület - Nagyterjedésű idegenforgalmi célú terület
 - Kb-ix Különleges terület - Nagyterjedésű idegenforgalmi célú terület
 - Kb-sp Különleges terület - Sportolási és rekreációs célú terület
 - Kb-En Különleges terület - naplempark
 - Kb-Mk Különleges terület - Kert idegenforgalmi hasznosítással
 - Kb-tem Különleges terület - temető
 - Kb-kegy Különleges terület - kegyeleti park
 - Eg Erdő terület - Gazdasági
 - Ev Erdő terület - védelmi
 - Ek Erdő terület - Közjóléti
 - Mgy-1 Mezőgazdasági terület - többségében gyepl
 - Mgy-2 Mezőgazdasági terület - többségében gyepl
 - Mk-1 Mezőgazdasági terület - kertgazdálkodási
 - Mk-2 Mezőgazdasági terület - kertgazdálkodási
 - Mk-2v Mezőgazdasági terület - kertgazdálkodási
 - Msz-1 Mezőgazdasági terület - többségében szántó
 - Tk Természet közeli terület
 - V-1 Vízgazdálkodási terület csatornák
 - V-2 Vízgazdálkodási terület ficstornák
 - V-3 Vízgazdálkodási terület állóvizek tavak
 - Z-kp Zöldterület közpark
 - Z-kk Zöldterület közpark

15/2022.(XII.20.) Ör. 1. melléklete

Készült az állami alapadatok felhasználásával!

<p>CIVISTERV VÁROSTERVEZŐ ÉS ÉPÍTÉSZ IRODA BT. Cím: 4025. Debrecen, Annai József u. 26-28. Tel: (30) 9818-172</p>		
Munka:	LÉTAVÉRTES VÁROS TELEPÜLÉSRENDÉZÉSI ESZKÖZÖK 2021-2022	
Munkarész:	SZABÁLYOZÁSI TERV KÜLTERÜLET	SZ-1
ÜGYVEZŐ	ZSEMBERI ISTVÁN	
VEZ. TELEPÜLÉSTERVEZŐ	ZSEMBERI ISTVÁN	TT/É-09-0016
KÖRNYEZETALAKÍTÁS	ZSILA LÁSZLÓ	TK-09-058306
KÖRNYEZETVEDELEM	LÉVAI BÉLA	HBM MK 09-0036
KÖZLEKEDÉS	VASAS KÁROLY	Tko / 09-0285
VÍZKÖZMŰ	SZABÓ LÓRÁNT	TV-T09-0408
ENERGIA KÖZMŰ	SZABÓ LÓRÁNT	TE-T09-0408
GEINFORMATIKA	ZSEMBERI MARK	